



Mobiliario convertible

Una propuesta que fusiona creatividad laboral y cultura urbana

- INNOVACIÓN EXPERIENCIAL -

FINANCIA:



COORDINA:



RESUMEN EJECUTIVO

Skate Break es una colección de mobiliario de oficina que se transforma en rampas y rieles para patinar.

Esta colaboración entre Swatch, los Zenga Bros y el skater Andy Anderson no solo introduce un nuevo enfoque lúdico al entorno de trabajo, sino que **reimagina el mobiliario** como una plataforma para la **creatividad, el movimiento y la autoexpresión.**



Foto: Swatch

CONTEXTO

Los entornos laborales tradicionales suelen ser rígidos y poco inspiradores.

En contraste, Skate Break propone una solución inesperada: **mobiliario funcional que también permite patinar**, ofreciendo una vía para liberar estrés, fomentar la creatividad y promover la cultura del movimiento dentro de oficinas.

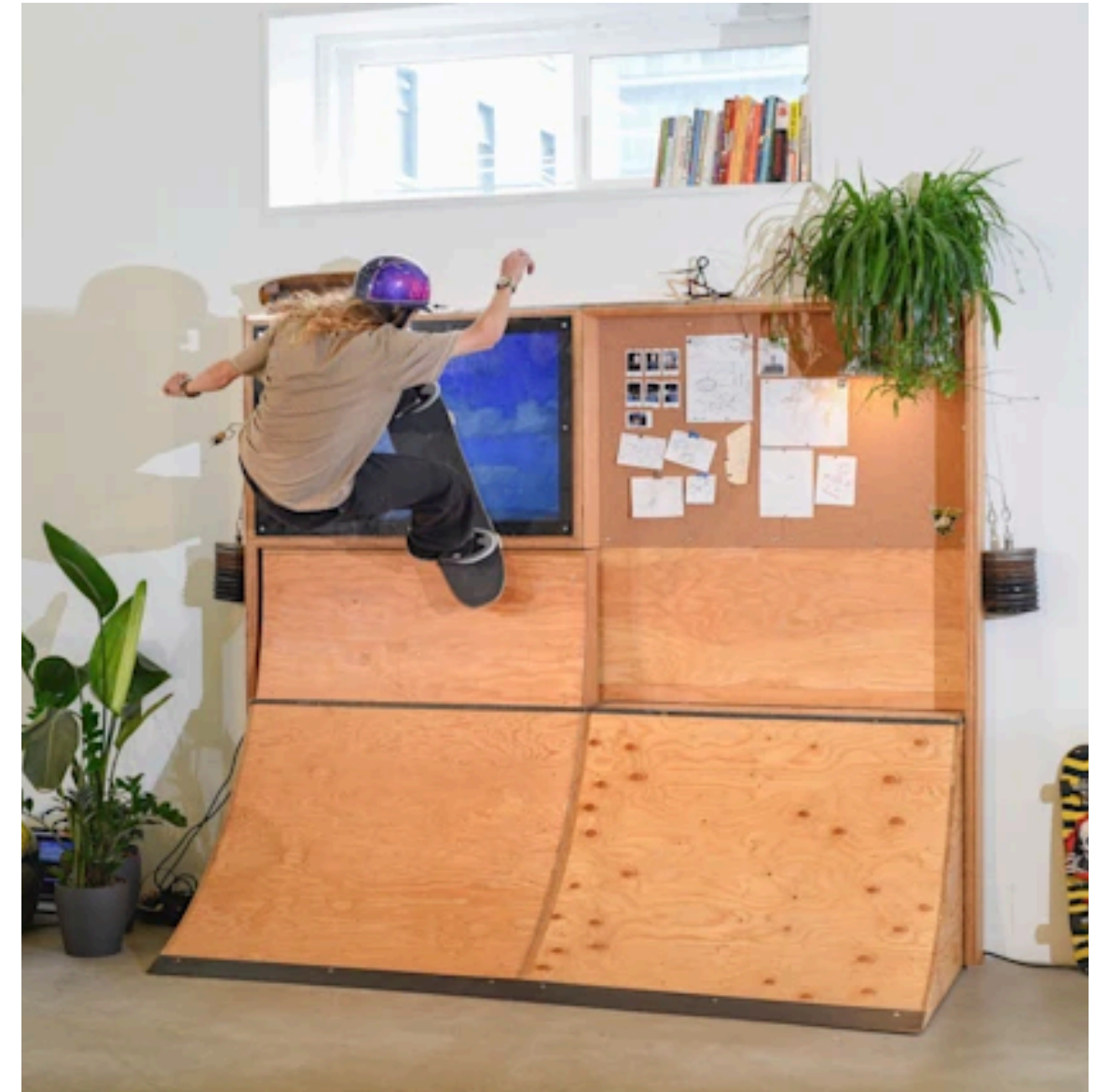
El proyecto cobra vida a través de una película protagonizada por Andy Anderson, donde el mobiliario se convierte en una extensión de su estilo y visión del mundo.



Foto: Swatch

TENDENCIAS RELACIONADAS

WORKTAINMENT

La fusión entre trabajo y entretenimiento para mejorar el bienestar y la productividad.

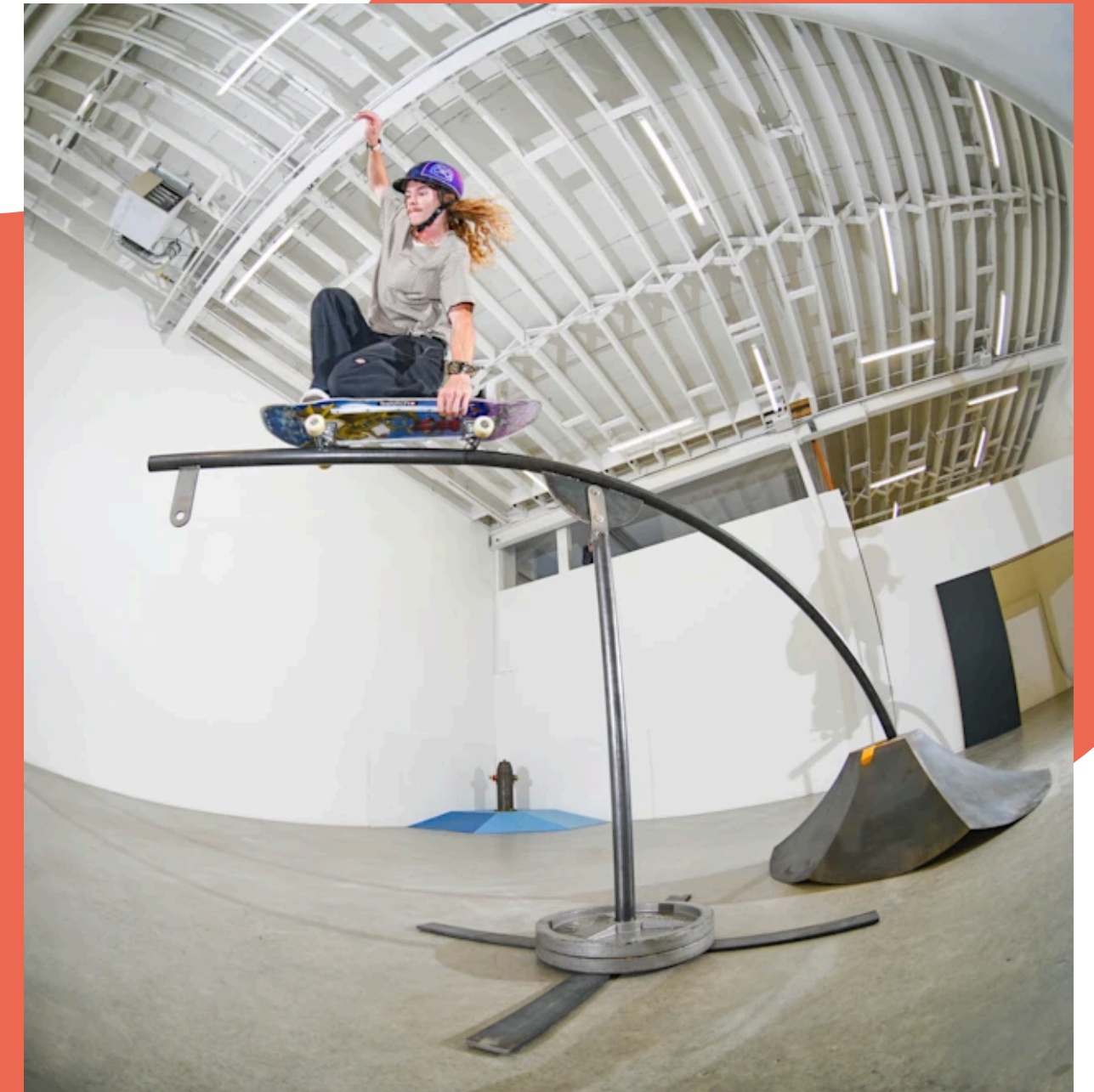
DISEÑO TRANSFORMABLE

Muebles modulares y multifuncionales que se adaptan al espacio y al momento.

CULTURA URBANA EN INTERIORES

El uso de elementos propios de la calle (como el skateboarding) en entornos controlados o formales.

EMPLOYEE EXPERIENCE 2.0

Iniciativas que priorizan la creatividad, el juego y la personalización en el entorno laboral.



Foto: Swatch

¿POR QUÉ AHORA?



Postpandemia, las oficinas compiten con el hogar por atraer talento, y necesitan ofrecer experiencias más atractivas.



El auge del **bienestar mental** y el movimiento como herramientas contra el estrés laboral.



La **Generación Z**, ya activa en el mundo laboral, valora la autenticidad, la autoexpresión y la cultura urbana.



Foto: Swatch

OPORTUNIDADES

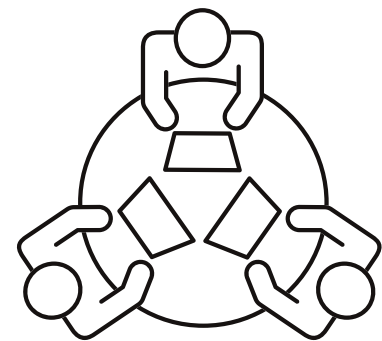

Diseñar espacios de coworking o startups con zonas de recreación activa inspiradas en la cultura urbana.



Crear líneas de productos para oficinas con función dual: trabajo + juego.

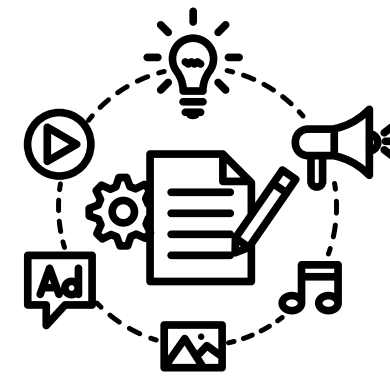

Producir contenido de marca que muestre la transformación del entorno de trabajo en un espacio creativo.

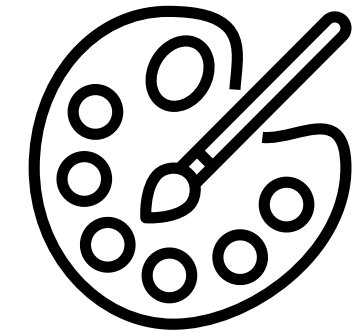

Colaborar con artistas o atletas para co-crear productos que fusionen diseño, identidad cultural y funcionalidad.

CONCLUSIONES

Skate Break es más que una colección de muebles: es una declaración sobre cómo deberían ser los espacios que habitamos para trabajar.

Reivindica el movimiento, la diversión y la creatividad como partes esenciales del día a día profesional. Una llamada a **repensar el diseño desde una óptica más libre, activa y expresiva.**



Foto: Swatch



Cooperar para innovar y transformar

www.sommos-connecta.com

FINANCIA

COORDINA