

Programa de Capacitación Agentes

Itinerario líneas de financiación

Financian:



Organizan:



DESARROLLO DE UN PLAN DE FINANCIACIÓN
Ejemplos prácticos

Contenido

- Empresa fabricante de grúas
- Empresa de cerámica
- Empresa de muebles para el hogar
- Empresa de turismo



Empresa fabricante de grúas

Exporta

Producto
innovador
patentado

Constituida en
2023

CNAE
productivo

Crecimiento
sostenido



Empresa fabricante de grúas

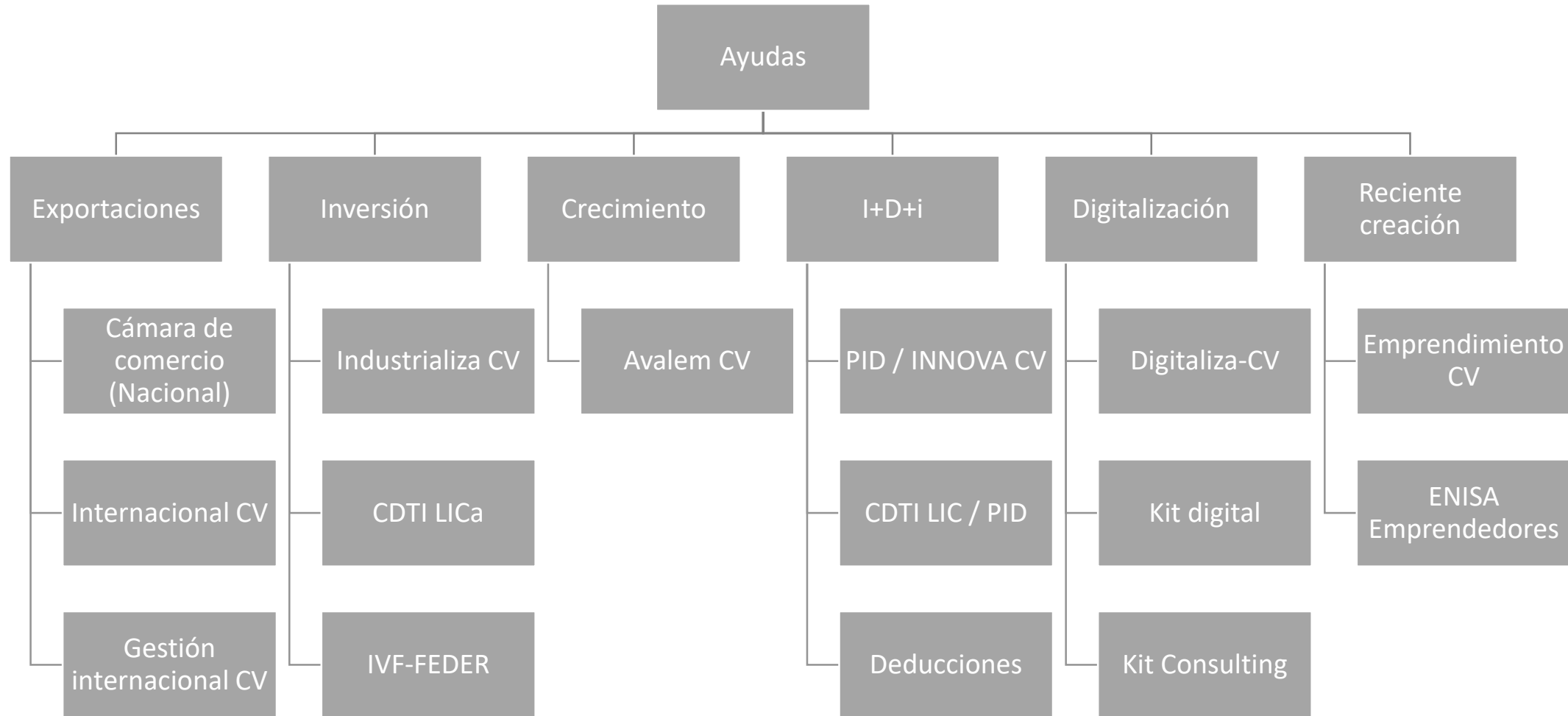

Empresa fabricante de grúas

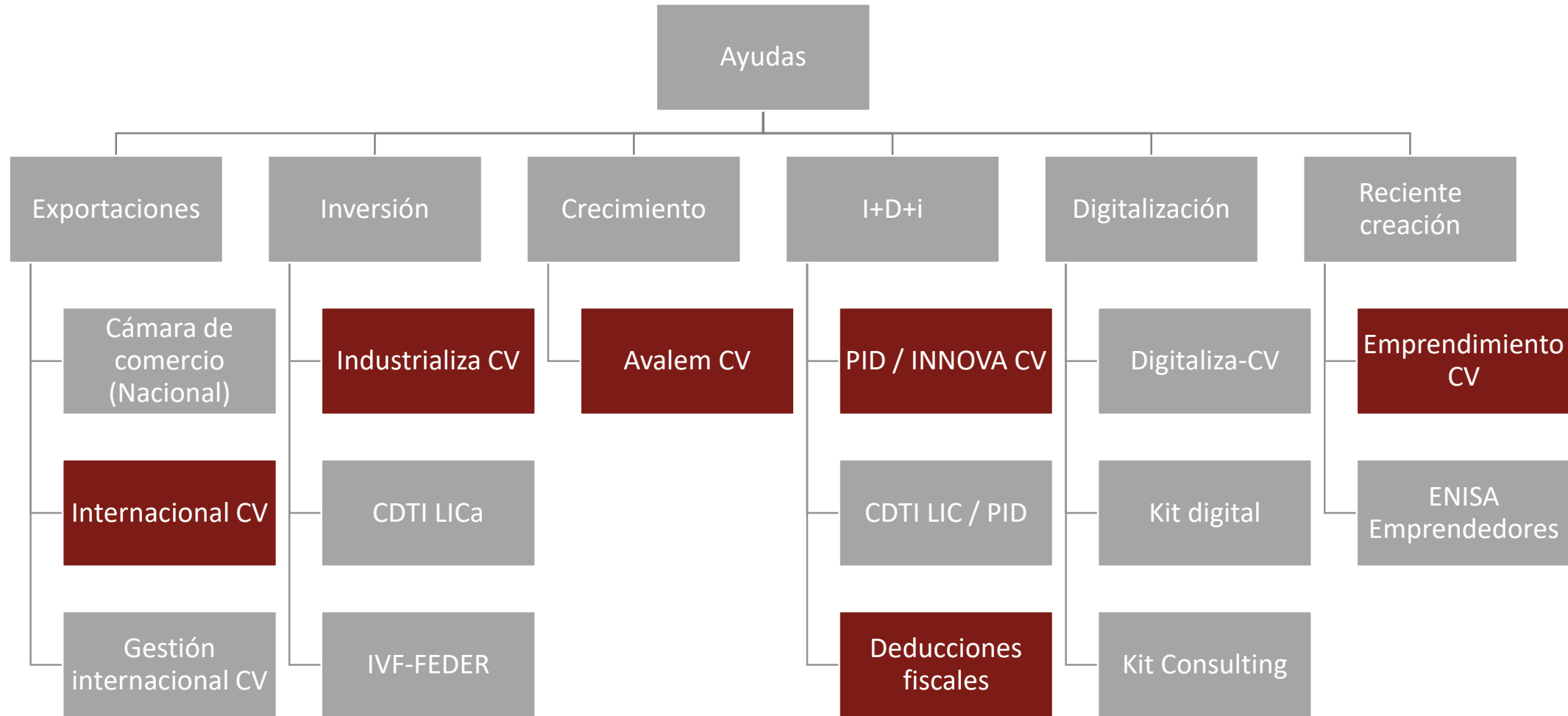

Empresa fabricante de grúas

Internacionalización CV

Partida	Importe Solicitado
1. PARTICIPACIÓN EN CERTÁMENES FERIALES INTERNACIONALES	3.900 €
2. GASTOS DE ALOJAMIENTO y DESPLAZAMIENTO	900 €
3. PLAN DE MARKETING INTERNACIONAL	0 €
4. REGISTRO DE MARCA Y VIGILANCIA Y OTROS SERVICIOS DE PROPIEDAD INDUSTRIAL	600 €
5. CERTIFICACIÓN, HOMOLOGACIÓN Y REGISTRO NECESARIOS PARA LA COMERCIALIZACIÓN INTERNACIONAL DE LOS PRODUCTOS	0 €
6. ADAPTACIÓN PÁGINA WEB Y DEL MATERIAL PROMOCIONAL	0 €
7. GASTOS NUEVA CONTRATACIÓN PERSONAL CUALIFICADO	0 €
TOTAL PROYECTO	5.400 €

Ayuda del 50%

2.700 €

Empresa fabricante de grúas

Industrialización CV

Partida	Importe Solicitado
ACTIVOS MATERIALES	25.500 €
ACTIVOS INMATERIALES	0 €
COSTES DE CONTRATACIÓN EXTERNA DE INGENIERÍA INDUSTRIAL	0 €
GASTOS DE AUDITORÍA	600 €
TOTAL PROYECTO	26.100 €

Ayuda del 30%

7.830 €

Empresa fabricante de grúas

Avalem CV

Partida	Importe Solicitado
Contratación de un joven menor de 30 años 2 años para producción	40.000 €
TOTAL PROYECTO	40.000 €

Ayuda fija

11.113 €

Empresa fabricante de grúas

PID IVACE

Desarrollo de una grúa portátil para elevación eficiente de cargas de hasta 500KG a más de 10 m de altura

Partida	Importe
Contratación con Centros de Investigación	0 €
Consultoría de I+D y servicios equivalentes	9.500 €
Adquisición de conocimientos técnicos y patentes	0 €
Recursos humanos de carácter técnico (personal propio)	67.000 €
Materiales	15.000€
Gastos de amortización del instrumental y equipamiento	0 €
TOTAL PROYECTO	91.500 €

Ayuda del 45%

41.175 €

Empresa fabricante de grúas

Deducciones fiscales

Desarrollo de una grúa portátil para elevación eficiente de cargas de hasta 500KG a más de 10 m de altura

Partida	Importe
Contratación con Centros de Investigación	0 €
Consultoría de I+D y servicios equivalentes	9.500 €
Adquisición de conocimientos técnicos y patentes	0 €
Recursos humanos de carácter técnico (personal propio)	67.000 €
Materiales	15.000€
Gastos de amortización del instrumental y equipamiento	0 €
TOTAL PROYECTO	91.500 €
BASE IMPONIBLE (Sin la ayuda)	50.325 €

Deducción del
42%

21.136,50 €

Empresa fabricante de grúas

Emprendimiento CV

Partida	Importe Proyecto	Importe Solicitado
Gastos laborales	25.530 €	15.000 €
Gastos de colaboraciones externas	0 €	0 €
Gastos de asesoría y notariales	0 €	0 €
Gastos de alquiler	0 €	0 €
Gastos de publicidad y marketing	0 €	0 €
TOTAL PROYECTO	25.530 €	15.000 €

Ayuda del 70%

10.500 €

Empresa fabricante de grúas

Resumen

Ayuda	Importe proyecto	Ayuda / Deducción
PID IVACE	91.500 €	41.175 €
Deducción Fiscal		21.135,50 €
Emprendimiento CV	25.530 €	10.500 €
Industrialización CV	26.100 €	7.830 €
Internacionalización CV	5.400 €	2.700 €
Avalem Jove	40.000 €	11.113 €
TOTAL PROYECTO	188.530 €	94.453,50 €

Retorno del 50%

Empresa de Cerámica

Previsión de
exportación

Producto
innovador

Constituida
en 2022

CNAE
productivo

Menos de 50
trabajadores

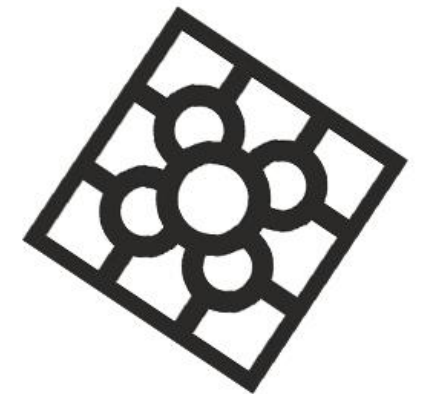

Empresa de Cerámica

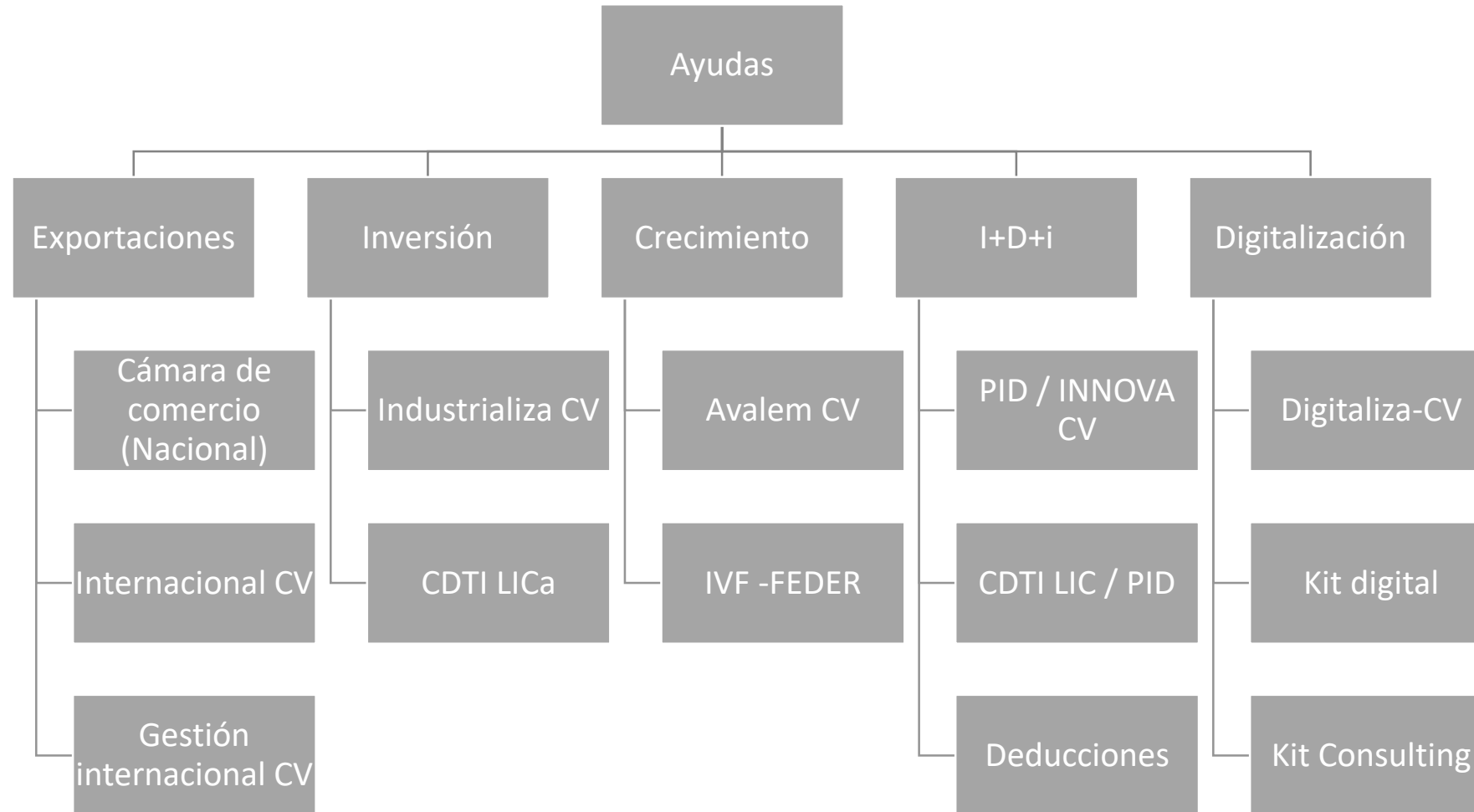

Empresa de Cerámica

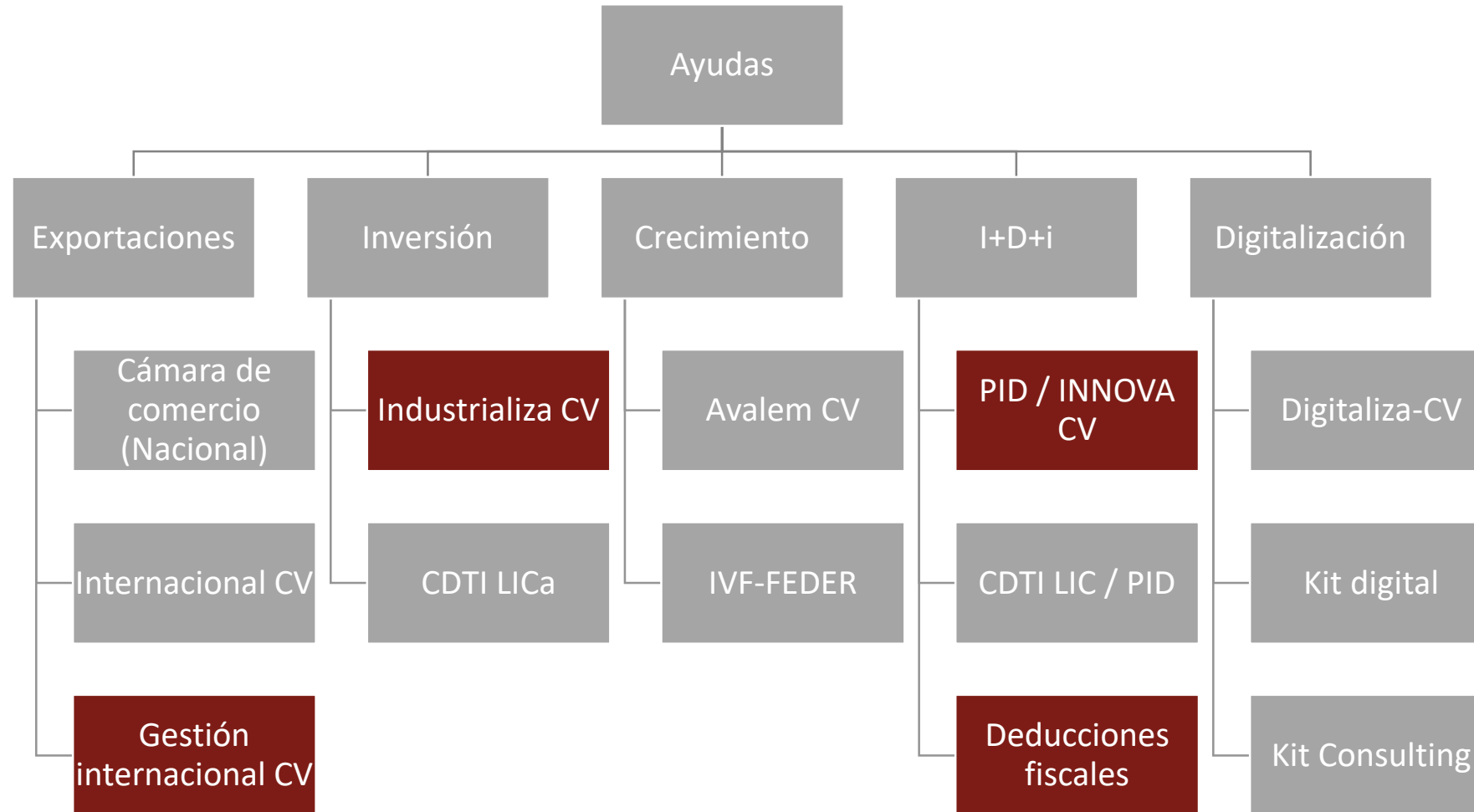

Empresa de Cerámica

Gestión estratégica Internacional CV

Partida	Importe Solicitado
Gastos consultoría estratégica para definir o revisar la estrategia exportadora	5.000 €
Gastos consultoría estratégica digitalización actividad internacional	2.600 €
Consultoría estratégica compra pública internacional	0 €
Gastos consultoría estratégica crecimiento sostenible actividad internacional	0 €
Gastos consultoría estratégica posicionamiento de la marca	0 €
Consultoría estratégica para la expansión en mercados exteriores	0 €
Gastos de consultoría estratégica otros aspectos internacionalización	0 €
Servicios de apoyo o acompañamiento externo por parte de expertos	12.850 €
TOTAL PROYECTO	20.450 €

Ayuda del 90%

18.405 €

Empresa de Cerámica

Industrialización CV

Partida	Importe Solicitado
ACTIVOS MATERIALES	85.500 €
ACTIVOS INMATERIALES	0 €
COSTES DE CONTRATACIÓN EXTERNA DE INGENIERÍA INDUSTRIAL	0 €
GASTOS DE AUDITORÍA	600,00 €
TOTAL PROYECTO	85.600 €

Ayuda del 30%

25.680 €

Empresa de Cerámica

INNOVA IVACE

Desarrollo de un producto de material reciclado destinado al sector del hogar

Partida	Importe
SERVICIOS EXTERNOS: CONSULTORÍA Y ASISTENCIA TÉCNICA	6.000,00 €
REGISTRO DE DERECHOS DE PROPIEDAD INDUSTRIAL	9.000,00 €
PERSONAL PROPIO	40.672,50 €
ADQUISICIÓN DE ACTIVOS MATERIALES	0 €
ADQUISICIÓN DE ACTIVOS INMATERIALES: PATENTES, LICENCIAS, KNOW HOW	0 €
TOTAL PROYECTO	55.672,50 €

Ayuda del 45%

25.052,63 €

Empresa de Cerámica

Deducciones fiscales

Desarrollo de un producto de material reciclado destinado al sector del hogar

Partida	Importe
SERVICIOS EXTERNOS: CONSULTORÍA Y ASISTENCIA TÉCNICA	6.000,00 €
REGISTRO DE DERECHOS DE PROPIEDAD INDUSTRIAL	9.000,00 €
PERSONAL PROPIO	40.672,50 €
ADQUISICIÓN DE ACTIVOS MATERIALES	0 €
ADQUISICIÓN DE ACTIVOS INMATERIALES: PATENTES, LICENCIAS, KNOW HOW	0 €
TOTAL PROYECTO	55.672,50 €
BASE IMPONIBLE (Sin la ayuda)	30.619,87 €

Deducción del
12%

3.674,38 €

Empresa de Cerámica

Resumen

Ayuda	Importe proyecto	Ayuda / Deducción
INNOVA IVACE	55.672,50 €	25.052,63 €
Deducción Fiscal		3.674,38 €
Industrialización CV	85.600 €	25.680 €
Gestión estratégica Internacional CV	20.450 €	18.405 €
TOTAL PROYECTO	106.050,00 €	44.085 €

Retorno del 41,57%

Empresa de muebles para el hogar

Tiendas en
España

Renovación
de catálogo

Constituida
en 2022

CNAE
comercio

8
trabajadores



Empresa de muebles para el hogar

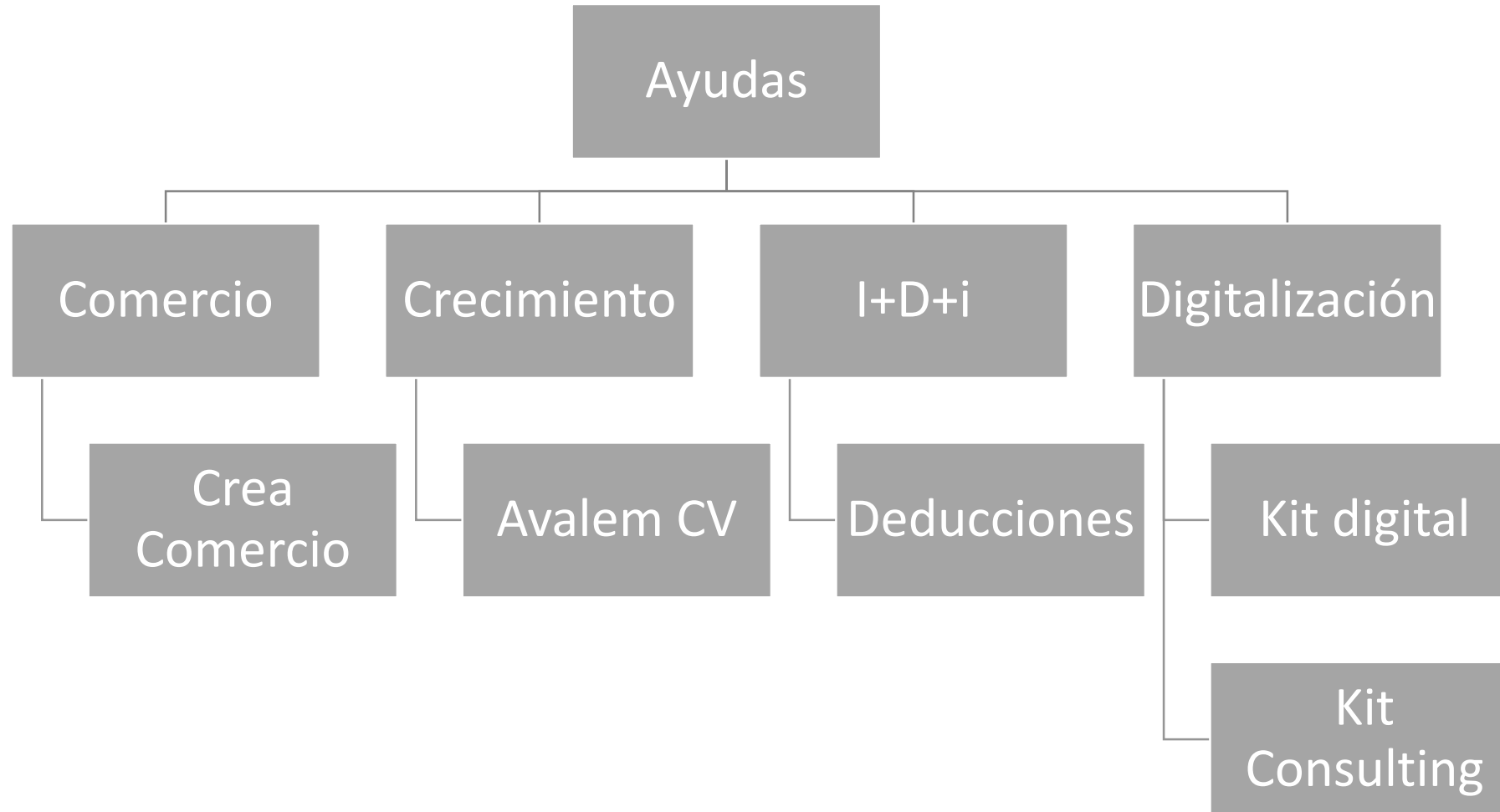

Empresa de muebles para el hogar

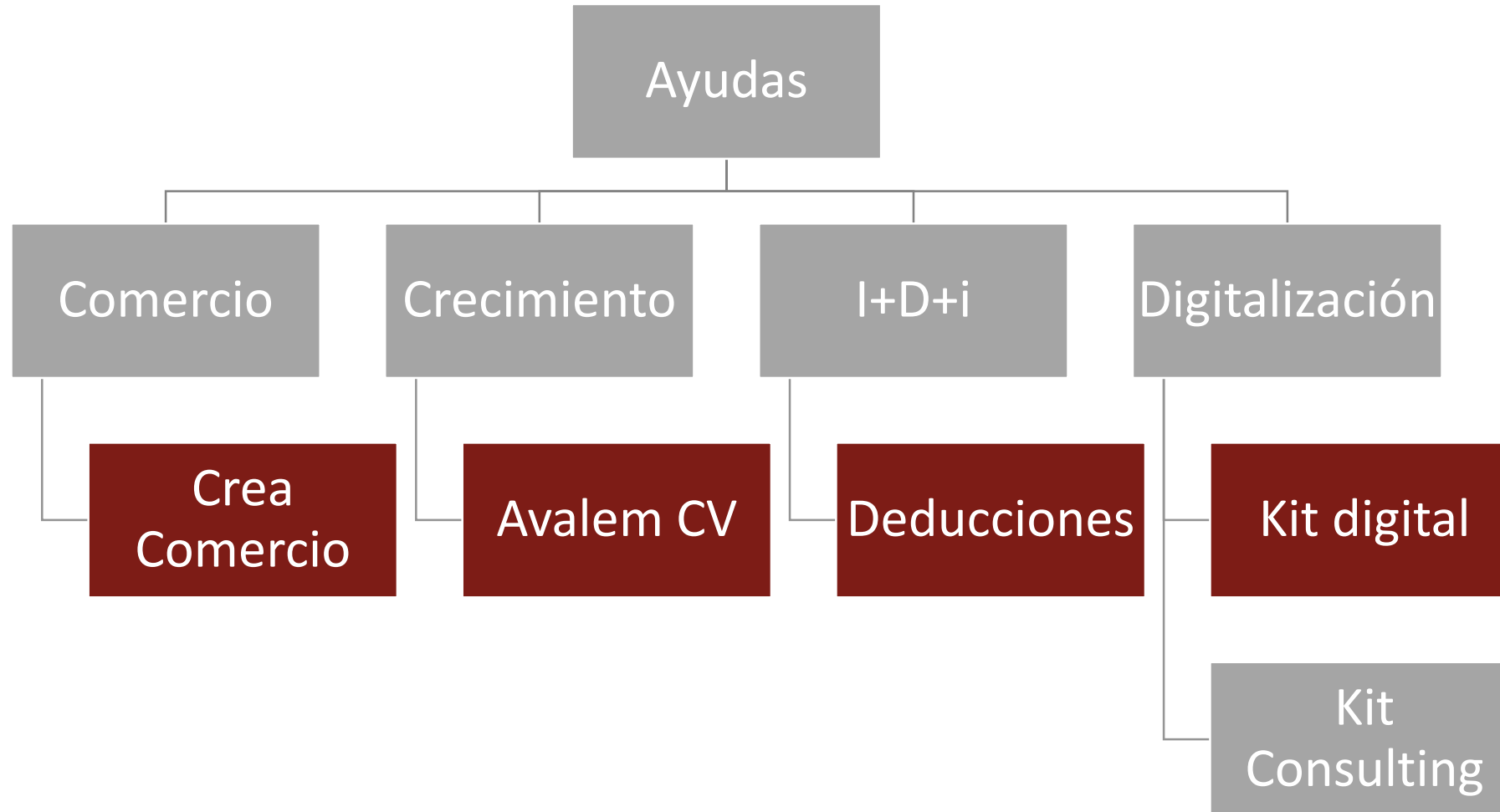

Empresa de muebles para el hogar

Crea comercio

Partida	Importe Solicitado
1. Inversiones en obras e instalaciones para el establecimiento comercial	
- Montaje y chapado	4.410 €
- Pintado	2.300 €
- Instalación aire acondicionado	6.450 €
- Iluminación tienda	762 €
2. Inversiones en equipamiento	
- TPV	2.000 €
- Ordenador	1.000 €
TOTAL PROYECTO	16.922 €

Ayuda del 75%

12.691,50 €

Empresa de muebles para el hogar

Avalem CV

Partida	Importe Solicitado
Contratación de una mujer mayor de 50 años 2 años como dependiente	45.000 €
TOTAL PROYECTO	45.000 €

Ayuda fija

14.288 €

Empresa de muebles para el hogar

Deducciones fiscales

Diseño y desarrollo del muestrario 2025 de muebles del hogar

Partida	Importe
Personal propio	50.230,00 €
Activos Inmateriales	5.550,00 €
Material Fungible	30.672,00 €
Colaboraciones externas	20.000,00 €
Colaboraciones con centros de investigación o universidades	2.165,00 €
Otros gastos	0 €
TOTAL PROYECTO	108.617,00 €

Deducción del
12%

13.034,04 €

Empresa de muebles para el hogar

Kit Digital

Partida	Importe Solicitado
Bono kit digital	6.000 €
Sitio web	2.000 €
Comercio Electrónico	2.000 €
Gestión de Procesos	6.000 €
TOTAL PROYECTO	10.000 €

Ayuda fija

6.000 €

Empresa de muebles para el hogar

Resumen

Ayuda	Importe proyecto	Ayuda / Deducción
CreaComercio	16.922 €	12.691,50 €
Avalem CV	45.000 €	14.288,00 €
Deducción Fiscal	108.617 €	13.034,04 €
Kit Digital	10.000 €	6.000 €
TOTAL PROYECTO	180.539 €	46.014 €

Retorno del 25,48%

Empresa de turismo

Hotel

Inscrita como
establecimiento
turístico

Constituida en
2021

CNAE 5510

15 trabajadores



Empresa de turismo

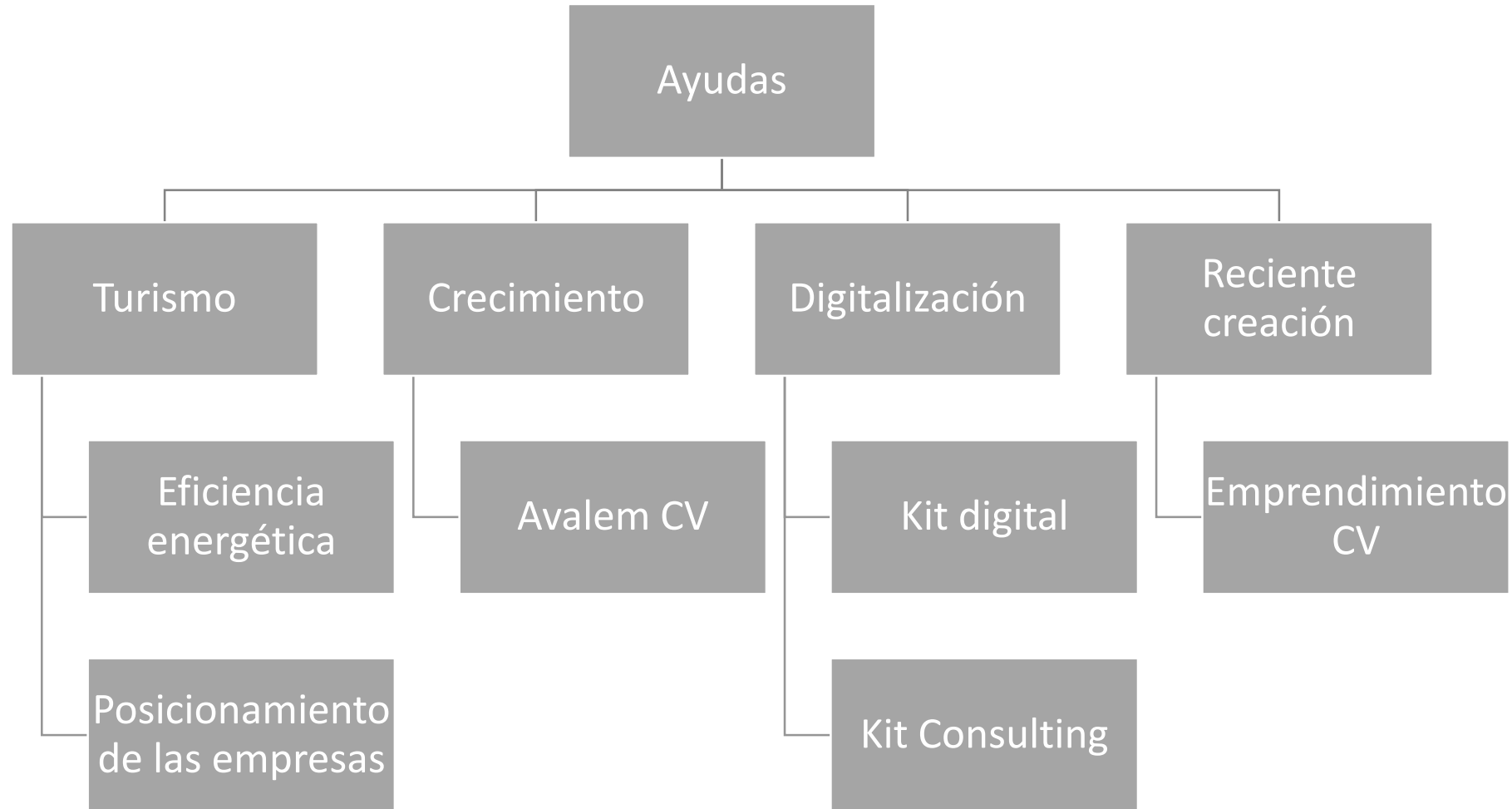

Empresa de turismo

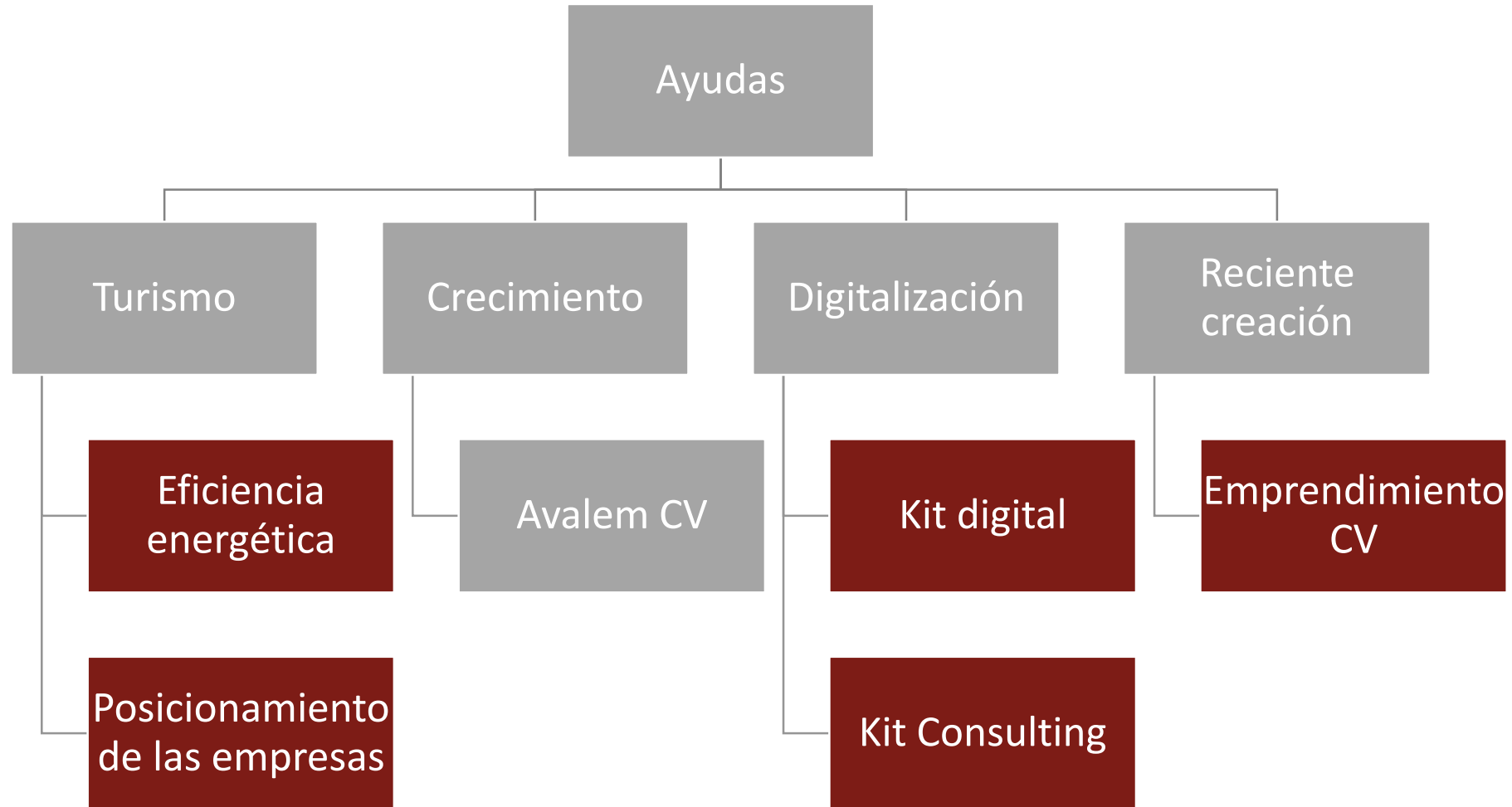

Empresa de turismo

Eficiencia energética

Partida	Importe Solicitado
Instalación solar FV para autoconsumo de 11,1 kWp	14.959,07 €
TOTAL PROYECTO	14.959,07 €

Ayuda del 65%

9.723,39 €

Empresa de turismo

Posicionamiento de las
empresas

Partida	Importe Solicitado
Patrocinio Festival	500 €
Contenido fotográfico y de video para renovación web	2.000 €
Campaña Google Ads	600 €
Agencia de Marketing gestión campañas Google Ads	12.000 €
Diseño y creación de folletos, catálogos, etc.	8.200 €
Gasto auditoria Ayuda Turismo	1.500 €
TOTAL PROYECTO	24.800 €

Ayuda del 70%

17.360 €

Empresa de turismo

Emprendimiento CV

Partida	Importe Proyecto	Importe Solicitado
Gastos laborales	20.000 €	15.000 €
Gastos de colaboraciones externas	0,00 €	0,00 €
Gastos de asesoría y notariales	0,00 €	0,00 €
Gastos de alquiler	10.000 €	0,00 €
Gastos de publicidad y marketing	0,00 €	0,00 €
TOTAL PROYECTO	30.000 €	15.000 €

Ayuda del 70%

10.500 €

Empresa de turismo

Kit Consulting

Partida	Importe Solicitado
Bono kit Consulting	12.000 €
Servicio de Asesoramiento en Ciberseguridad	6.000 €
Servicio de Asesoramiento «360» en Transformación Digital	6.000 €
TOTAL PROYECTO	12.000 €

Ayuda fija

12.000 €

Empresa de turismo

Kit Digital

Partida	Importe Solicitado
Bono kit digital	12.000 €
Ciberseguridad	1.875 € (125€ x 15)
Gestión de Procesos	6.000 €
TOTAL PROYECTO	8.875 €

Ayuda del 100%

8.875 €

Empresa de turismo

Resumen

Ayuda	Importe proyecto	Ayuda / Deducción
Eficiencia energética	14.959,07 €	9.723,39 €
Posicionamiento de las empresas	24.800 €	17.360 €
Kit Consulting	12.000 €	12.000 €
Kit Digital	8.875 €	8.875 €
Emprendimiento CV	30.000 €	10.500 €
TOTAL PROYECTO	90.634,07 €	58.458,39 €

Retorno del 64,50%

SIEMPRE HAY

OPORTUNIDADES



Mónica García

m.garcia@proyectainnovacion.com

www.proyectainnovacion.com

966440326